



Kontakt



Landwirtschaftsamt Biberach

Sabine Mutschler

Bergerhauser Str. 36 | 88400 Biberach

Telefon: 07351 52 6723

E-Mail: sabine.mutschler@biberach.de

Schwerpunkt

4 Tage Basics für die Fleischvermarktung

Wann

28.10.2024 – 31.10.2024

von 08:00 – 16:00 Uhr

Wo

Karl-Arnold-Schule Biberach

+ Exkursionsbetriebe

Kosten

320 € (incl. Mittagessen)

Anmeldung online unter

landwirtschaftsamt-biberach.de

Max. Teilnehmer Anzahl: 15

Anmeldeschluss: 14.10.2024

Mitzubringen

Gummistiefel, Lackschürze, Kopfbedeckung (Kappe) - Kleidung kann auch bestellt werden



4 Tage Basics für die Fleischvermarktung

28.10.2024 – 31.10.2024
von 08:00 – 16:00 Uhr

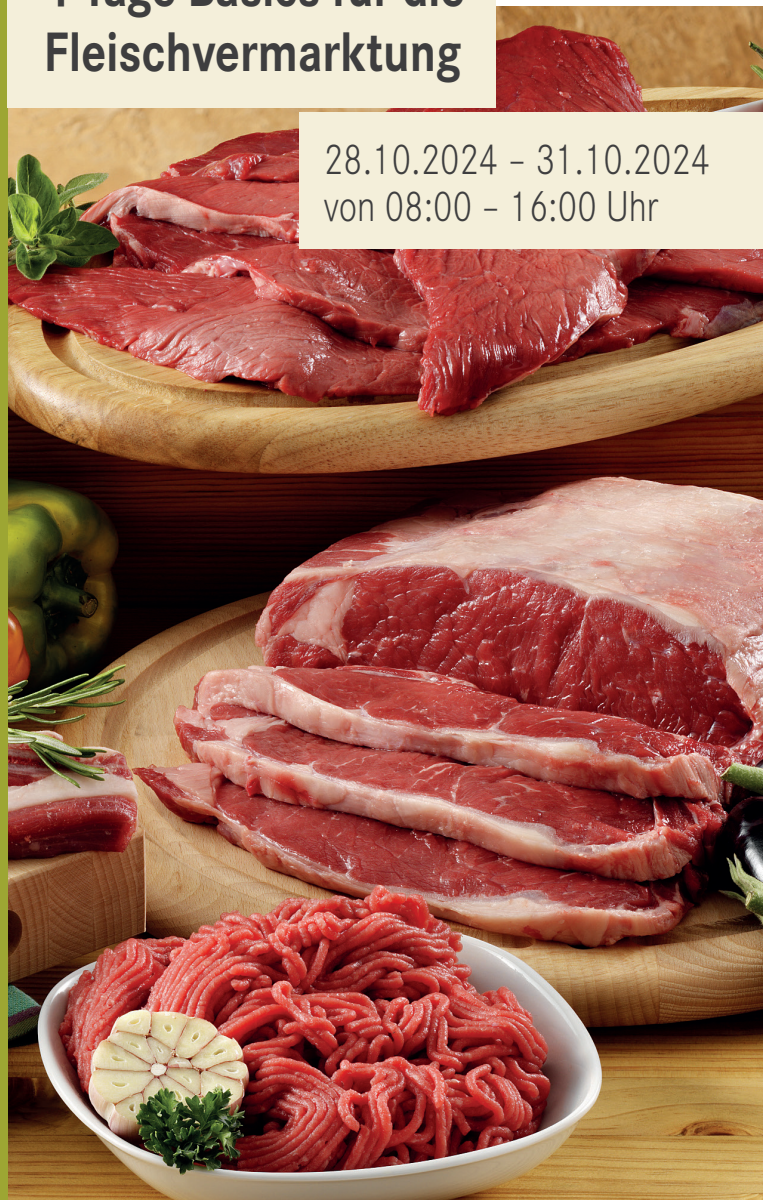

4 Tage Basics für die Fleischvermarktung

vom 28.10.2024 - 31.10.2024

08:00 - 16:00 Uhr



Inhalte Praxis + Theorie

- Musterzerlegung Rind
- Musterzerlegung Schwein
- Brüh-, Roh-, und Kochwurstherstellung
- Küchenfertige Erzeugnisse in der Konserve/ im Glas
- Hackfleisch und Hackfleischerzeugnisse
- Grundsätze Vermarktung in der Direktvermarktung
- Lebensmittelhygienerecht
- HACCP und betriebliche Eigenkontrollen
- Lebensmittel und Futtermittelgesetzbuch
- Infektionsschutzgesetz
- Preisangabenverordnung

Exkursionen

- Hörnle, Waldhofen 1, 88441 Mittelbiberach
Betriebsführung und Schlachtung
- Schmucker, Kastanienstraße 5, 88436 Eberhardzell
Mobile Einheit für Schlachtung im Herkunftsbetrieb,
Kugelschuss oder Bolzenschuss
- Salzer, Badhaus 5, 88416 Steinhausen-Kemnat
Schlachtbetrieb, Zerlegung, Wurstherstellung

Referenten

Alexander Schaible (Veterinäramt Biberach)

Steffen Blankenhorn (Karl-Arnold-Schule Biberach)